

Formatrice aux techniques de **soin de beauté orientale, Sarah Jerbi**, également directrice de l'institut Perle de beauté à Béziers, nous explique sa technique de peeling manuel à l'orientale, soin 100% naturel

Actu soins > Visage

Formatrice aux techniques de soin de beauté orientale, Sarah Jerbi, également directrice de l'institut Perle de beauté à Béziers, nous explique sa technique de peeling manuel à l'orientale, soin 100% naturel.

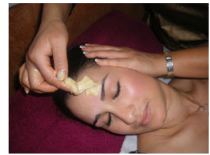

Cabines : Sarah, pouvez-vous nous expliquer en quoi consiste votre soin peeling à l'orientale?

Sarah Jerbi : C'est une application d'un mélange de pâte de miel 100% naturel puisque constituée de miel, d'eau de rose et de zeste de citron. Cette pâte permet en 1er lieu une épilation du duvet disgracieux localisé sur le visage et le cou. Front, nez, menton, joues, intérieur du nez, cou, toutes les zones sont traitées. La repousse du duvet est beaucoup moins important.

C : Quels avantages présentent la pâte de miel?

S.J. : La pâte adhère énormément à la surface cutanée, elle permet un retrait total des poils mais aussi de toutes les cellules mortes, les impuretés, voire même certains comédons. Ce soin agit tel un véritable gommage au miel. L'aspect du grain de peau est alors visible. Un effet tenseur est également ressenti durant plusieurs jours. Enfin la peau est d'une douceur inégalable, lisse, soyeuse et lumineuse.



Ce soin, particulièrement recommandé aux peaux ternes, convient néanmoins à tous types de peau. Pour les peaux sensibles, contrairement à ce que l'on peut imaginer, la technique est plus douce, les rougeurs sont moindres et s'estompent plus rapidement que lors d'une épilation traditionnelle. D'autre part, le soin comprend la pose d'un masque blanc douceur aux miels, cristaux de rose et gelée royale qui apaise les rougeurs et sensations de picotements.

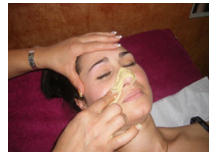

C : Y a-t-il une technique particulière d'utilisation?

S.J. : Tout à fait. La technique consiste à coller / décoller la pâte aux tissus cutanés. A priori simple, la manière de procéder nécessite tout de même une formation car la gestuelle est spécifique.

C : En combien de temps s'effectue ce soin sur le visage et le cou?

S.J. : Une moyenne de 35 minutes est nécessaire.



C : Beaucoup de femmes craignent que l'épilation du duvet ne fasse évoluer ce dernier vers un poil mature. Que répondez-vous à cela?

S.J. : c'est effectivement la question que me pose chaque nouvelle cliente. A cela je réponds que si le duvet devait repousser en poils je n'aurai que des femmes à barbe à l'institut.

Déroulement:

1ère étape: Démaquillage du visage et décolleté avec de l'eau de rose ou de fleur d'oranger

2ème étape: Préparation de la pâte au miel (eau de rose, miel, zeste de citron) et préchauffez la.

3ème étape: L'application se fait manuellement. Une petite « boule » de miel est malaxée avec le bout des doigts puis étalée sur le visage.

Commencez par le front de la cliente tout en faisant des mouvements de va et vient par la technique du coller/décoller.

4ème étape: appliquez la pâte sur de petites zones. Partez du front et descendez jusqu'au cou.

5ème étape: Une fois l'application terminée afin d'apaiser la sensation de chaleur et de picotements ressentie passagèrement, appliquez une eau florale fraîche.

6ème étape: Préparez et appliquez sur l'ensemble du visage un masque blanc douceur aux miels, cristaux de rose et gelée royale. Laissez poser 15 minutes.

7ème étape: Enlevez le masque et appliquez une eau aux cristaux de rose.

